ÚTERÝ

ÚZEMNÍ PLÁN

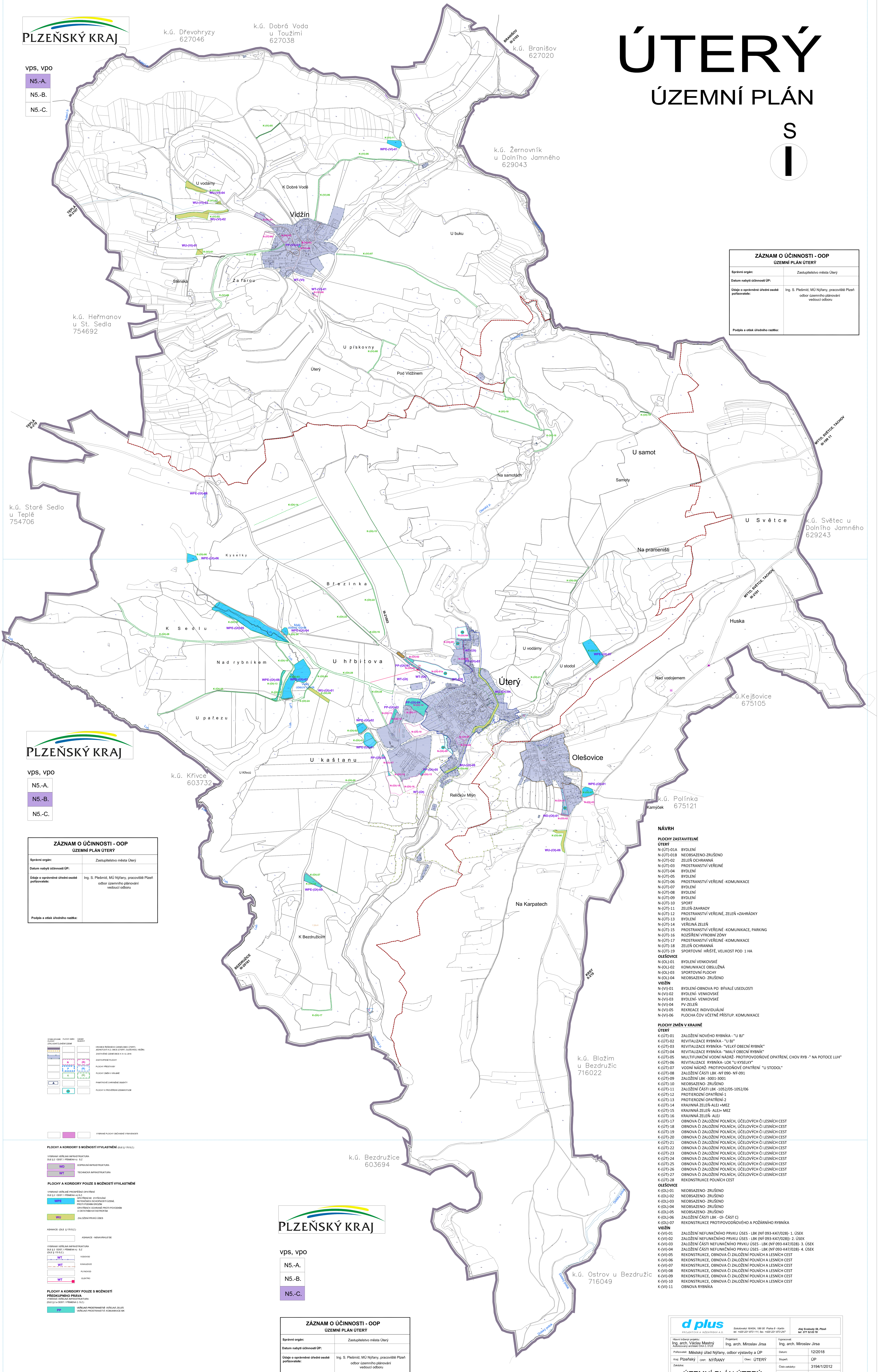

vps, vpo

N5.-A.
N5.-B.
N5.-C.

ZÁZNAM O ÚČINNOSTI - OOP
ÚZEMNÍ PLÁN ÚTERÝ

Správní orgán:	Zastupitelstvo města Úterý
Datum nabytí účinnosti ÚP:	
Údaje o oprávněné úřední osobě pořizovatele:	Ing. S. Plešmíd, MÚ Nýřany, pracoviště Plzeň odbor územního plánování vedoucí odboru
Podpis a otisk úředního razítka:	

vps, vpo

N5.-A.
N5.-B.
N5.-C.

ZÁZNAM O ÚČINNOSTI - OOP
ÚZEMNÍ PLÁN ÚTERÝ

Správní orgán:	Zastupitelstvo města Úterý
Datum nabytí účinnosti ÚP:	
Údaje o oprávněné úřední osobě pořizovatele:	Ing. S. Plešmíd, MÚ Nýřany, pracoviště Plzeň odbor územního plánování vedoucí odboru
Podpis a otisk úředního razítka:	

vps, vpo

N5.-A.
N5.-B.
N5.-C.

ZÁZNAM O ÚČINNOSTI - OOP
ÚZEMNÍ PLÁN ÚTERÝ

Správní orgán:	Zastupitelstvo města Úterý
Datum nabytí účinnosti ÚP:	
Údaje o oprávněné úřední osobě pořizovatele:	Ing. S. Plešmíd, MÚ Nýřany, pracoviště Plzeň odbor územního plánování vedoucí odboru
Podpis a otisk úředního razítka:	

STABILIZOVANÉ PLOCHY | PLOCHY ZMĚN | ÚZEMNÍ REZERVY
ZÁKLADNÍ ČLENĚNÍ ÚZEMÍ

HRANICE ŘEŠENÉHO ÚZEMÍ (OBEC ÚTERÝ)
JEDNOTLIVÁ K.Ú. OBCE (ÚTERÝ, OLEŠOVICE, VIDŽÍN)
ZASTAVĚNÉ ÚZEMÍ OBCE K 31.12. 2016
ZASTAVITELNÉ PLOCHY
PLOCHY PŘESTAVBY
PLOCHY ZMĚN V KRAJINĚ
PAMÁTKOVĚ CHRÁNĚNÉ OBJEKTY
PLOCHY K PROVĚŘENÍ ÚZEMNÍ STUDIÍ
VYBRANÉ PLOCHY OBČANSKÉ VYBAVENOSTI

PLOCHY A KORIDORY S MOŽNOSTÍ VYVLASTNĚNÍ (DLE § 170 S.Z.)

VYBRANÁ VEŘEJNÁ INFRASTRUKTURA
DLE § 2 ODST.1 PÍSMENA k) S.Z

- WD – DOPRAVNÍ INFRASTRUKTURA
- WT – TECHNICKÁ INFRASTRUKTURA

PLOCHY A KORIDORY POUZE S MOŽNOSTÍ VYVLASTNĚNÍ

VYBRANÁ VEŘEJNĚ PROSPĚŠNÁ OPATŘENÍ
DLE § 2 ODST.1 PÍSMENA m) S.Z.

- WPE – OPATŘENÍ KE ZVYŠOVÁNÍ RETENČNÍCH SCHOPNOSTÍ ÚZEMÍ, PROTI PŮDNÍM EROZÍM; OPATŘENÍ K OCHRANĚ PROTI POVODNÍM A OSTATNÍM KATASTROFÁM
- WU – ZALOŽENÍ PRVKŮ ÚSES

ASANACE- (DLE § 170 S.Z.)

- ASANACE - NENAVRHUJÍ SE

VYBRANÁ VEŘEJNÁ INFRASTRUKTURA
DLE § 2 ODST.1 PÍSMENA k) S.Z
(DLE § 170 S.Z.)

- WT – VODOVOD
- WT – KANALIZACE
- PLYNOVOD
- WT – ELEKTRO

PLOCHY A KORIDORY POUZE S MOŽNOSTÍ PŘEDKUPNÍHO PRÁVA
VYBRANÁ VEŘEJNÁ INFRASTRUKTURA
(DLE § 2 a ODST.1 PÍSMENA l) S.Z.)

- PP – VEŘEJNÁ PROSTRANSTVÍ- VEŘEJNÁ ZELEŇ; VEŘEJNÁ PROSTRANSTVÍ- KOMUNIKACE MK

NÁVRH

PLOCHY ZASTAVITELNÉ

ÚTERÝ

N-(ÚT)-01A BYDLENÍ
N-(ÚT)-01B NEOBSAZENO-ZRUŠENO
N-(ÚT)-02 ZELEŇ OCHRANNÁ
N-(ÚT)-03 PROSTRANSTVÍ VEŘEJNÉ
N-(ÚT)-04 BYDLENÍ
N-(ÚT)-05 BYDLENÍ
N-(ÚT)-06 PROSTRANSTVÍ VEŘEJNÉ -KOMUNIKACE
N-(ÚT)-07 BYDLENÍ
N-(ÚT)-08 BYDLENÍ
N-(ÚT)-09 BYDLENÍ
N-(ÚT)-10 SPORT
N-(ÚT)-11 ZELEŇ-ZAHRADY
N-(ÚT)-12 PROSTRANSTVÍ VEŘEJNÉ, ZELEŇ +ZAHRÁDKY
N-(ÚT)-13 BYDLENÍ
N-(ÚT)-14 VEŘEJNÁ ZELEŇ
N-(ÚT)-15 PROSTRANSTVÍ VEŘEJNÉ -KOMUNIKACE, PARKING
N-(ÚT)-16 ROZŠÍŘENÍ VÝROBNÍ ZÓNY
N-(ÚT)-17 PROSTRANSTVÍ VEŘEJNÉ -KOMUNIKACE
N-(ÚT)-18 ZELEŇ OCHRANNÁ
N-(ÚT)-19 SPORTOVNÍ HŘIŠTĚ, VELIKOST POD 1 HA

OLEŠOVICE

N-(OL)-01 BYDLENÍ VENKOVSKÉ
N-(OL)-02 KOMUNIKACE OBSLUŽNÁ
N-(OL)-03 SPORTOVNÍ PLOCHY
N-(OL)-04 NEOBSAZENO- ZRUŠENO

VIDŽÍN

N-(VI)-01 BYDLENÍ-OBNOVA PO BÝVALÉ USEDLOSTI
N-(VI)-02 BYDLENÍ- VENKOVSKÉ
N-(VI)-03 BYDLENÍ- VENKOVSKÉ
N-(VI)-04 PV-ZELEŇ
N-(VI)-05 REKREACE INDIVIDUÁLNÍ
N-(VI)-06 PLOCHA ČOV VČETNĚ PŘÍSTUP. KOMUNIKACE

PLOCHY ZMĚN V KRAJINĚ

ÚTERÝ

K-(ÚT)-01 ZALOŽENÍ NOVÉHO RYBNÍKA - "U BJ"
K-(ÚT)-02 REVITALIZACE RYBNÍKA - "U BJ"
K-(ÚT)-03 REVITALIZACE RYBNÍKA- "VELKÝ OBECNÍ RYBNÍK"
K-(ÚT)-04 REVITALIZACE RYBNÍKA- "MALÝ OBECNÍ RYBNÍK"
K-(ÚT)-05 MULTIFUNKČNÍ VODNÍ NÁDRŽ- PROTIPOVODŇOVÉ OPATŘENÍ, CHOV RYB -" NA POTOCE LUH"
K-(ÚT)-06 REVITALIZACE RYBNÍKA- LOK "U KYSELKY"
K-(ÚT)-07 VODNÍ NÁDRŽ- PROTIPOVODŇOVÉ OPATŘENÍ "U STODOL"
K-(ÚT)-08 ZALOŽENÍ ČÁSTI LBK -NÝ 090- NÝ-091
K-(ÚT)-09 ZALOŽENÍ LBK -3001-3001
K-(ÚT)-10 NEOBSAZENO- ZRUŠENO
K-(ÚT)-11 ZALOŽENÍ ČÁSTI LBK -1052/05-1052/06
K-(ÚT)-12 PROTIEROZNÍ OPATŘENÍ-1
K-(ÚT)-13 PROTIEROZNÍ OPATŘENÍ-2
K-(ÚT)-14 KRAJINNÁ ZELEŇ-ALEJ +MEZ
K-(ÚT)-15 KRAJINNÁ ZELEŇ- ALEJ+ MEZ
K-(ÚT)-16 KRAJINNÁ ZELEŇ- ALEJ
K-(ÚT)-17 OBNOVA ČI ZALOŽENÍ POLNÍCH, ÚČELOVÝCH ČI LESNÍCH CEST
K-(ÚT)-18 OBNOVA ČI ZALOŽENÍ POLNÍCH, ÚČELOVÝCH ČI LESNÍCH CEST
K-(ÚT)-19 OBNOVA ČI ZALOŽENÍ POLNÍCH, ÚČELOVÝCH ČI LESNÍCH CEST
K-(ÚT)-20 OBNOVA ČI ZALOŽENÍ POLNÍCH, ÚČELOVÝCH ČI LESNÍCH CEST
K-(ÚT)-21 OBNOVA ČI ZALOŽENÍ POLNÍCH, ÚČELOVÝCH ČI LESNÍCH CEST
K-(ÚT)-22 OBNOVA ČI ZALOŽENÍ POLNÍCH, ÚČELOVÝCH ČI LESNÍCH CEST
K-(ÚT)-23 OBNOVA ČI ZALOŽENÍ POLNÍCH, ÚČELOVÝCH ČI LESNÍCH CEST
K-(ÚT)-24 OBNOVA ČI ZALOŽENÍ POLNÍCH, ÚČELOVÝCH ČI LESNÍCH CEST
K-(ÚT)-25 OBNOVA ČI ZALOŽENÍ POLNÍCH, ÚČELOVÝCH ČI LESNÍCH CEST
K-(ÚT)-26 OBNOVA ČI ZALOŽENÍ POLNÍCH, ÚČELOVÝCH ČI LESNÍCH CEST
K-(ÚT)-27 OBNOVA ČI ZALOŽENÍ POLNÍCH, ÚČELOVÝCH ČI LESNÍCH CEST
K-(ÚT)-28 REKONSTRUKCE POLNÍCH CEST

OLEŠOVICE

K-(OL)-01 NEOBSAZENO- ZRUŠENO
K-(OL)-02 NEOBSAZENO- ZRUŠENO
K-(OL)-03 NEOBSAZENO- ZRUŠENO
K-(OL)-04 NEOBSAZENO- ZRUŠENO
K-(OL)-05 NEOBSAZENO- ZRUŠENO
K-(OL)-06 ZALOŽENÍ ČÁSTI LBK - OI- ČÁST C)
K-(OL)-07 REKONSTRUKCE PROTIPOVODŇOVÉHO A POŽÁRNÍHO RYBNÍKA

VIDŽÍN

K-(VI)-01 ZALOŽENÍ NEFUNKČNÍHO PRVKU ÚSES - LBK (NÝ 093-K47/028)- 1. ÚSEK
K-(VI)-02 ZALOŽENÍ NEFUNKČNÍHO PRVKU ÚSES - LBK (NÝ 093-K47/028))- 2. ÚSEK
K-(VI)-03 ZALOŽENÍ ČÁSTI NEFUNKČNÍHO PRVKU ÚSES - LBK (NÝ 093-K47/028)- 3. ÚSEK
K-(VI)-04 ZALOŽENÍ ČÁSTI NEFUNKČNÍHO PRVKU ÚSES - LBK (NÝ 093-K47/028)- 4. ÚSEK
K-(VI)-05 REKONSTRUKCE, OBNOVA ČI ZALOŽENÍ POLNÍCH A LESNÍCH CEST
K-(VI)-06 REKONSTRUKCE, OBNOVA ČI ZALOŽENÍ POLNÍCH A LESNÍCH CEST
K-(VI)-07 REKONSTRUKCE, OBNOVA ČI ZALOŽENÍ POLNÍCH A LESNÍCH CEST
K-(VI)-08 REKONSTRUKCE, OBNOVA ČI ZALOŽENÍ POLNÍCH A LESNÍCH CEST
K-(VI)-09 REKONSTRUKCE, OBNOVA ČI ZALOŽENÍ POLNÍCH A LESNÍCH CEST
K-(VI)-10 REKONSTRUKCE, OBNOVA ČI ZALOŽENÍ POLNÍCH A LESNÍCH CEST
K-(VI)-11 OBNOVA RYBNÍKA

d plus PROJEKTOVÁ A INŽENÝRSKÁ A.S.
Sokolovská 16/45A, 186 00 Praha 8 - Karlín
tel. +420 221 873 111, fax. +420 221 873 247
Alej Svobody 56, Plzeň
tel: 377 52 03 78

Hlavní inženýr projektu: Ing. arch. Václav Mastný, Autorizovaný architekt ČKA č. 0123	Projektant: Ing. arch. Miroslav Jirsa	Vypracoval: Ing. arch. Miroslav Jirsa	
Pořizovatel: Městský úřad Nýřany, odbor výstavby a ÚP		Datum:	12/2018
Kraj: Plzeňský	ORP: NÝŘANY / Obec: ÚTERÝ	Stupeň:	ÚP
Zakázka:		Číslo zakázky:	3194/1/2012
ČÁST ÚZEMNÍ PLÁN ÚTERÝ		Měřítko:	1 : 5 000
		Počet formátů A0: 2,5	Č. kopie:
Obsah: VPS, VPO, ASANACE		Číslo přílohy: N5.	Revize: -